

2025年（令和7年）度

専修学校 中央ゼミナール

入学者選抜要項

外国人留学生 大学院進学コース
外国人留学生 学部進学コース



専修
学校

学校法人羽場学園

中央ゼミナール

目次

アドミッションポリシー	4
学科・コースおよび入学定員	4
一般選抜要項	5
1. 出願資格	5
2. 出願期間	6
3. 出願書類	6
4. 出願方法	7
5. 検定料	7
6. 選考方法	7
7. 試験日程	7
8. 試験会場	8
9. 合格発表	8
10. 入学手続	8
手続き期間	8
手続き方法	8
必要書類	8
11. 学費	9
指定校推薦選抜要項	10
1. 出願資格	10
2. 出願期間	10
3. 出願書類	10
4. 出願方法	11
5. 検定料	11
6. 選考方法	11
7. 試験日	11
8. 試験場	12
9. 合格発表	12
10. 入学手続	12
手続き期間	12
手続き方法	12
必要書類	12
11. 学費	13
奨学金のお知らせ	14
知日奨学金	14
特待奨学金	14

出席優良賞	14
中ゼミ校長賞	15
検定料の支払い方法	16

アドミッションポリシー

大学または大学院に進学するために十分な資質を体得するための予備的教育をすることを目的とした優秀な学生を募集する。

選考にあたっては以下の点を評価の対象とする

1. 日本語での授業履修、日常会話を十分に行うことができる
2. 明確な進学目的を持っている。
3. 前学校における出席状況が優良である。

学科・コースおよび入学定員

学 科 名	コ ー ス 名	修業年限	募集人員
大学進学総合学科	外国人留学生学部進学コース	1年	40名
大学院進学総合学科	外国人留学生大学院進学コース	1年	40名

一般選抜要項

1. 出願資格

外国人留学生 学部進学コース

以下のすべてを満たすこととする。

1. 日本国以外の国籍を有し、当該外国の学校教育における 12 年の課程を修了した者。または、日本の高校をすでに卒業あるいは 2024 年 3 月までに卒業する者
2. 日本の大学への進学を希望する者
3. 学校教育法第一条に定める学校（幼稚園を除く）または日本語学校において、1 年以上の日本語教育を受けた者（見込み者を含む）
4. 日本語能力を示す下記書類を提出できる者。または当校によりこれに準ずる日本語能力があると認められた者
 - (ア) 日本語能力試験 N2 の合格証
 - (イ) 日本留学試験の日本語科目。「読解」「聴解・聴読解」の合計 220 点以上を目安とする
5. 当校で規定する授業及び個別面談に出席し、当校の留学生規則を遵守できる者
6. 在学中における十分な経費支弁能力をもち、当校在学中は勉学に専念できる者

※現在日本語学校または専門学校に在籍している者は、直近 1 年間の出席率が 80%以上であり、かつ成績が平均以上であることを必要とする。

外国人留学生 大学院進学コース

以下のすべてを満たすこととする。

1. 日本国以外の国籍を有し、当該外国の学校教育における 16 年の課程を修了した者。または、日本の大学をすでに卒業あるいは 2024 年 3 月までに卒業する者
2. 日本の大学院への進学を希望する者
3. 学校教育法第一条に定める学校（幼稚園を除く）または日本語学校において、1 年以上の日本語教育を受けた者（見込み者を含む）
4. 日本語能力を示す下記書類を提出できる者。または当校によりこれに準ずる日本語能力があると認められた者
 - ※ 日本語能力試験 N2 の合格証
 - ※ 日本留学試験の日本語科目。「読解」「聴解・聴読解」の合計 220 点以上を目安とする。
5. 当校で規定する授業及び個別面談に出席し、当校の留学生規則を遵守できる者
6. 在学中における十分な経費支弁能力をもち、当校在学中は勉学に専念できる者

※現在日本語学校または専門学校に在籍している者は、直近1年間の出席率が80%以上であり、かつ成績が平均以上であることを必要とする。

2. 出願期間

I期	2024年11月11日(月)～	2024年11月20日(水)
II期	2025年12月9日(月)～	2024年12月20日(金)
III期	2025年1月6日(月)～	2025年1月17日(金)
IV期	2025年2月3日(月)～	2025年2月14日(金)
V期	2025年3月3日(月)～	2025年3月7日(金)

3. 出願書類

	外国人留学生 学部進学コース	外国人留学生 大学院進学コース	備考
入学志願書	●	●	要写真(3cm×3cm)張り付け
日本語能力試験結果通知のコピー、または日本留学生試験の成績通知書のコピー	●	●	
在留カードのコピー	●	●	
成績証明書および出席状況証明書	○	○	日本語学校に在籍している(いた)者
在学証明書	○	○	日本の大学に在籍している者
高校の卒業証明書	●		
高校の成績証明書	●		
大学の卒業証明書		●	CSSD
大学の学位証明書		●	CSSD
TOEIC、TOEFLのスコア	○	○	

- ※ ●：提出必須、○：該当する者のみ提出
- ※ 提出書類は返却できません。
- ※ 追加書類の提出をお願いすることがあります。

4. 出願方法

3の書類を角2型封筒に入れ、「入試出願用書類在中」と朱書きの上、郵便局から「速達または簡易書留郵便」で下記住所まで送付してください。

入試出願郵送先
166-8542 東京都杉並区高円寺南 4-45-10
中央ゼミナール 入試係

5. 検定料

20,000円
※検定料の納め方はP16をご覧ください。

6. 選考方法

書類審査
学力試験：小論文 60分
日本語による面接試験

7. 試験日程

I期	筆記試験	2024年11月27日(水) 午前11時00分
	面接試験	2024年11月27日(水)～2024年11月29日(金)
II期	筆記試験	2024年12月25日(水) 午前11時00分
	面接試験	2024年12月25日(水)～2024年12月27日(金)
III期	筆記試験	2025年1月22日(水) 午前11時00分
	面接試験	2025年1月22日(水)～2025年1月24日(金)
IV期	筆記試験	2025年2月17日(月) 午前11時00分
	面接試験	2025年2月17日(月)～2025年2月19日(水)
V期	筆記試験	2025年3月10日(月) 午前11時00分
	面接試験	2025年3月10日(月)～2025年3月12日(水)

※面接試験実施日は個別に通知する

8. 試験会場

専修学校中央ゼミナール

9. 合格発表

試験日から1週間程度で本人に通知する

10. 入学手続

手続き期間

I期合格者	2024年12月2日(月)～	2024年12月6日(金)
II期合格者	2025年1月7日(水)～	2025年1月9日(金)
III期合格者	2025年2月5日(水)～	2025年2月7日(金)
IV期合格者	2025年2月24日(月)～	2025年2月26日(水)
V期合格者	2025年3月17日(月)～	2025年3月19日(水)

手続き方法

1. WEBエントリー

『中央ゼミナール入学のご案内』にしたがって、上記期間内に、WEBエントリーページから、必要事項の入力を行ってください。

2. 学費(P9参照)の納入

WeChat Pay、AliPay、海外の銀行からの送金、日本の銀行からの送金、中央ゼミナールでの現金またはクレジットカード支払いが可能です。

3. 入学手続(下記必要書類の提出)

下記書類を来校または郵送で、中央ゼミナールまで提出してください。また、在留カードの有効期限が2025年4月15日より早い人は、入学手続時に必ずお申し出ください。

必要書類

	学部進学 コース	大学院進学 コース	備考
最終出身校の卒業証明書		●	出身校発行のもの
最終出身校の成績証明書	●	●	出身校発行のもの
経費支弁能力を証明する書類	●	●	預金残高などを証明できるもの

パスポート（コピー）	●	●	
健康保険証（コピー）	●	●	
健康診断書（胸部 X 線検査を含む）	●	●	
誓約書（様式○）	●	●	
写真（3cm×3cm、6ヶ月以内に撮影した上半身正面・脱帽写真）	●	●	

※ 決められた期間内に手続きが完了しない場合、入学が取り消しになることがありますので、ご注意ください。

※ 学費を納めたのち、何らかの事情で入学を取り止める場合、入学金の返還はありません。

※ 9月入学の大学に合格し途中退学をする場合、学費の返還はありません。

11. 学費

入学金	60,000円
授業料	800,000円
教材費	20,000円
在籍管理等諸費用	50,000円
入学時納入金合計	930,000円

指定校推薦選抜要項

1. 出願資格

外国人留学生 学部進学コース

一般選抜の受験資格に加えて、以下のすべてを満たすこととする。

1. 知日塾における推薦条件を満たしている者
2. 現在在籍する日本語学校または専門学校の直近1年間の出席率が80%以上であり、かつ成績が平均以上である者

外国人留学生 大学院進学コース

一般選抜の受験資格に加えて、以下のすべてを満たすこととする。

1. 知日塾における推薦条件を満たしている者
2. 現在在籍する日本語学校または専門学校の直近1年間の出席率が80%以上であり、かつ成績が平均以上である者

2. 出願期間

I期	2024年11月11日(月)～	2024年11月20日(水)
II期	2025年12月9日(月)～	2024年12月20日(金)
III期	2025年1月6日(月)～	2025年1月17日(金)
IV期	2025年2月3日(月)～	2025年2月14日(金)
V期	2025年3月3日(月)～	2025年3月7日(金)

3. 出願書類

	外国人留学生 学部進学コース	外国人留学生 大学院進学コース	備考
入学志願書	●	●	要写真(3cm×3cm)張り付け
日本語能力試験結果通知の コピー、または日本留学生 試験の成績通知書のコピー	●	●	
在留カードのコピー	●	●	
成績証明書および出席状況 証明書	○	○	日本語学校または専 門学校に在籍してい る(いた)者

在学証明書	○	○	日本の大学に在籍している者
高校の卒業証明書	●		
高校の成績証明書	●		
大学の卒業証明書		●	CSSD
大学の学位証明書		●	CSSD
TOEIC、TOEFL のスコア	○	○	任意提出

- ※ ●：提出必須、○：該当する者のみ提出
- ※ 提出書類は返却できません。
- ※ 追加書類の提出をお願いすることがあります。

4. 出願方法

知日塾経由での出願となります。知日塾へ書類を提出してください。

入試出願郵送先

169-0075 東京都新宿区高田馬場1丁目34-6 八光ビル8F

知日塾 営業部気付 中央ゼミナール入試係

5. 検定料

20,000円

※検定料の納め方はP16をご覧ください。

6. 選考方法

書類審査

日本語による面接試験

7. 試験日

I期	2024年11月27日(水) ~ 2024年11月29日(金)のうち1日
II期	2024年12月25日(水) ~ 2024年12月27日(金)のうち1日
III期	2025年1月22日(水) ~ 2025年1月24日(金)のうち1日
IV期	2025年2月17日(月) ~ 2025年2月19日(水)のうち1日
V期	2025年3月10日(月) ~ 2025年3月12日(水)のうち1日

※面接試験実施日は個別に通知する。

8. 試験場

専修学校中央ゼミナール

9. 合格発表

試験日から1週間程度で本人に通知する

10. 入学手続

手続き期間

I期合格者	2024年12月2日(月)～	2024年12月6日(金)
II期合格者	2025年1月7日(水)～	2025年1月9日(金)
III期合格者	2025年2月5日(水)～	2025年2月7日(金)
IV期合格者	2025年2月24日(月)～	2025年2月26日(水)
V期合格者	2025年3月17日(月)～	2025年3月19日(水)

手続き方法

1. WEBエントリー

『中央ゼミナール入学のご案内』にしたがって、上記期間内に、WEBエントリーページから、必要事項の入力を行ってください。

2. 学費(P13参照)の納入

WeChat Pay、AliPay、海外の銀行からの送金、日本の銀行からの送金、中央ゼミナールでの現金またはクレジットカード支払いが可能です。

3. 入学手続(下記必要書類の提出)

下記書類を来校または郵送で、中央ゼミナールまで提出してください。また、在留カードの有効期限が2025年4月15日より早い人は、入学手続き時に必ずお申し出ください。

必要書類

	学部進学 コース	大学院進学 コース	備考
最終出身校の卒業証明書		●	出身校発行のもの
最終出身校の成績証明書		●	出身校発行のもの
経費支弁能力を証明する書類	●	●	預金残高などを証明

			できるもの
パスポート（コピー）	●	●	
健康保険証（コピー）	●	●	
健康診断書（胸部 X 線検査を含む）	●	●	
誓約書（様式○）	●	●	
写真（3cm×3cm、6ヶ月以内に撮影した上半身正面・脱帽写真）	●	●	

※ 決められた期間内に手続きが完了しない場合、入学が取り消しになることがありますので、ご注意ください。

※ 学費を納めたのち、何らかの事情で入学を取り止める場合、入学金の返還はありません。

※ 9月入学の大学に合格し途中退学をする場合、学費の返還はありません。

11. 学費

入学金	免除	(60,000円減免)
授業料	800,000円	
教材費	20,000円	
在籍管理等諸費用	50,000円	
入学時納入金合計	870,000円	

奨学金のお知らせ

知日奨学金

知日塾在籍者以外の学生を紹介した場合に、紹介者及び被紹介者の両者に、奨学金 30,000 円を支給する。

支給条件 以下の全てを満たす場合に支給する

- ・ 2025 年度入学試験受験時に知日塾に在籍している学生による紹介を受けた者が、一般選抜試験で合格後入学している
- ・ 紹介者及び被紹介者の両者が 2025 年 6 月 30 日時点で中央ゼミナールに在籍している

支給日 2025 年 8 月末日までに指定の口座に送金する

特待奨学金

入学時における成績が優秀な者を特待生として受け入れ、最大で 30,000 円の奨学金を支給する。

支給条件 一般選抜試験で合格後入学し 2025 年 6 月 30 日時点で当校に在籍している者のうち、以下のいずれかに該当する者

- ・ 直前に在籍していた日本語学校等における直近 1 年間の出席率の平均が 95%以上だった者
- ・ 筆記試験の成績が特に優秀である
- ・ 日本語能力試験 N1 160 点以上
- ・ EJU 試験日本語科目（読解、聴解・聴読解）の合計 350 点以上

支給日 2025 年 8 月末日までに指定の口座に送金する

出席優良賞

出席優良な学生に対し、出席率に応じた賞金を支給する。

支給条件 2025 年 4 月から 2026 年 2 月までの連続する 3 ヶ月間における平均出席率が 95%以上だった者には 3,000 円、100%だった者には 10,000 円の賞金を支給する。

支給日 受賞後 3 ヶ月以内に、受賞者の指定する口座に送金する

※長期休暇期間は算入期間に含まない。

※複数回の受賞が可能であるが、一度の受賞につき算入期間はリセットする。

中ゼミ校長賞

優秀な合格実績を残した学生に対し、最大 30,000 円の賞金を支給する。

支給条件 別途当校が指定する大学または大学院への合格を果たし、かつ合格者インタビューに協力してもらえた場合

支給日 2026 年 5 月末日までに指定の口座に送金する

検定料の支払い方法

1. 氏名とメールアドレスの登録（中央ゼミナールサイト）



左のリンクから入力をお願いします。

https://www.chuo-seminar.ac.jp/cgi-bin/examination_fee/

2. 請求書メール受信

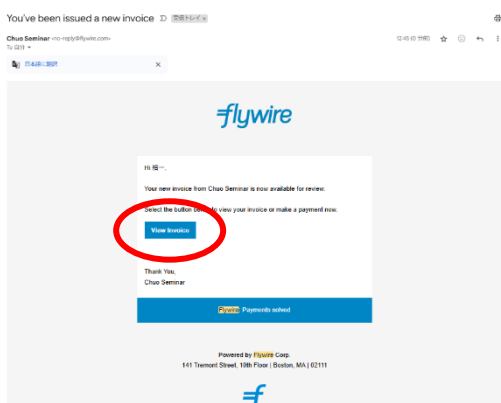

1を済ませると、数日でこのようなメールが届きます。「View Invoice」をクリック

3. 支払いへ

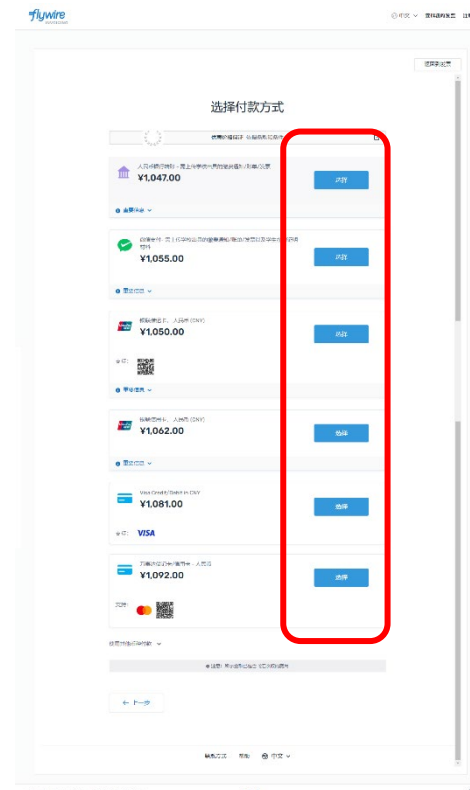
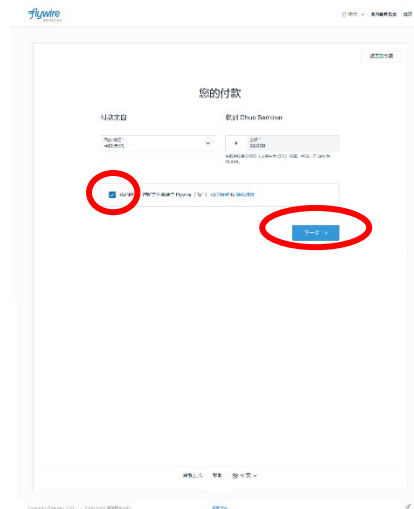
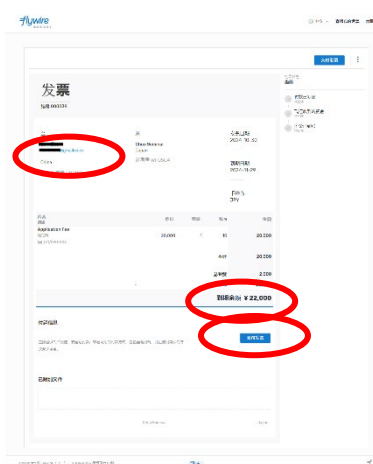

入学までの流れ

