

編/院

大学編入&大学院入試
2024年度試験・先行準備講座

2022-2023 10/15-11/20 12/17-2/5 2/25-4/2

早めに編入英語に触れておこう

編入英語入門 ~下線部和訳演習~

編入英語入門 ~やさしい英文法~

TOEICの先延ばしは危険

TOEICスコアアップ

小論文は習ってから慣れよう

編入小論文 ~入門編~

社会科学系の小論文

時間を味方に 新年度準備講座

基礎=簡単、ではない

法学 ~入門編~

近代経済学 ~入門編~

社会学 ~入門編~

理系のゴールは半年早い

高校数学再確認

基本マスター編入数学

基本マスター編入物理

心理の道も一歩から

心理系大学院スタート動画

基礎心理学基礎力養成

臨床心理学基礎力養成

心理統計学基礎力養成

学校法人羽場学園

専修
学校

中央ゼミナール

ステップアップサポート部



大学編入／大学院入試 新年度準備講座



申し込みの
受け付けは
9月20日(火)
から

講座案内、時間割、学費案内をご覧ください。ご希望やご都合に合った学習計画で、新年度準備講座をご利用ください。入学前の事前相談も承ります。

- 授業はすべて対面で行ないます。
- 時間割についてはP10・11をご覧ください。
- 学費についてはP12・13をご覧ください。
- お申込みの前にP15の注意・確認事項をご覧ください。

お申し込み方法

お申し込み時にご用意いただくもの

申し込み願書	パンフレットに同封されている当校指定の願書をご利用ください。 ホームページから申し込みをされる方は、画面上の専用フォームから入力してください。
写真	3cm×3cm 1枚（スピード写真可） 上半身、脱帽、6カ月以内に撮影のものをご用意ください。 ホームページから申し込みをされる場合は、画像データ（※）をアップロードしてください。
学費	申し込み時にお支払いください。 銀行口座へ送金された方は、振込明細書をご用意ください。画面キャプチャ可。 ホームページから申し込みをされる場合は、画像データ（※）をアップロードしてください。

※ファイル種類（jpg、png、bmp）480×640 Pixel程度（1MBまで）

ホームページから申し込み

申し込みページ

当校ホームページ内から申し込みできます。
<https://www.chuo-seminar.ac.jp/cgi-bin/pre/>



郵送での申し込み

郵送申し込みの送り先

〒166-8542
東京都杉並区高円寺南 4-45-10
学校法人羽場学園
中央ゼミナール
ステップアップサポート部 宛

ご来校での申し込み

来校申込の受付時間

中央ゼミナール2号館2階事務室

月曜～土曜：10:30～19:00
日曜：10:30～18:00

中央ゼミナール1号館1階受付窓口

月曜～土曜：11:30～19:30
日曜・祝日：2号館2階事務室で受付

学費のお支払い

お支払方法は右頁をご覧ください。

申し込み完了

入金確認が取れ次第、お手続き完了です。

中央ゼミナールが厳選した準備講座をラインナップ。
この時期だから受講しておきたい大学編入、大学院入試対策講座です。

ご相談

入学前のご相談で最適な講座選択を。

受験対策の方針はお決まりですか？

ご志望の分野はお決まりですか？

ご志望の大学、学部はお決まりですか？

入学前の履修科目選択の相談をお勧めしています。ご相談は事前予約制です。ホームページまたは電話にてご予約ください。ご相談は来校、電話どちらでも可能です。

ご相談の予約は、随時受け付けています。



お問合せ・ご予約専用ページ
<https://www.chuo-seminar.ac.jp/contact/>



フリーダイヤル



0120-555-510 ※フリーダイヤルは固定電話から

携帯電話の方は直通番号へ TEL 03-3316-9595 (直通)

面談予約受付時間：10:30～19:00

学費のお支払い方法

当校では下記のお支払い方法に対応しています。
お申し込み方法によってご利用いただけるお支払い方法が異なります。

	ホームページから申し込み	郵送での申し込み	ご来校での申し込み
①クレジットカード (メールリンク決済)	●	●	●
②銀行振込	●	●	●
③窓口でのお支払い			●

①クレジットカード (メールリンク決済)

オンラインでクレジットカード決済をする方法です。
VISA、mastercard がご利用いただけます。
郵送申し込みの方は Step1～Step3、ホームページから
申し込みの方は Step2～Step3 が該当します。

Step 1 「クレジットカード決済申し込みページ」より、氏名、メールアドレス、ご利用金額などの必要事項を入力し送信してください。

Step 2 ご入力いただいたメールアドレスに、当校からクレジットカード決済専用の Web リンクをお送りします。

Step 3 Web リンクをクリックすると、決済ページに繋がります。決済ページの項目を入力し、クレジットカード決済に進んでください。

②銀行振込

当校口座 (下記) に学費をご送金いただく方法です。

金融機関	三菱UFJ銀行	三井住友銀行
支店名	高円寺支店	高円寺支店
預金種目	普通	普通
口座番号	4420371	5029851
口座名義	ガク) ハバガクエン 学校法人 羽場学園	

※送金手数料はご負担ください。

③窓口でのお支払い

窓口では、現金もしくはクレジットカードでお支払いいただけます。クレジットカードは VISA、mastercard がご利用いただけます。

新年度準備講座とは

2024 年度大学編入試験、大学院入試に向けて、早期スタートを図り基礎力を強化するための選りすぐりの講座を準備しました。

本格的な受験対策を始める前に、時間があるからこそできることを、「今」やりましょう。

中堅大への編入学を目指す方、難関大編入志望者でも基礎力に不安のある方、英語力を UP したい方、早めに TOEIC スコアを確保したい方、試験の早い理系や看護医療系受験をお考えの方、心理系の大学院に進みたい方には、特におすすめの講座です。

	準備 1 期 10/15－11/20	準備 2 期 12/17－2/ 5	準備 3 期 2/25－4/ 2
英語	●	●	●
TOEIC	●	●	●
小論文	●	●	●
専門科目			●
理系	●	●	※レギュラーコース開講
看護医療系	●	●	※レギュラーコース開講
心理系大学院	● ※動画	● ※動画	●

講座はすべて土曜または日曜に設置しています。

INDEX

お申し込み	—————	P 2
講座案内		
英語	—————	P 5
TOEIC	—————	P 6
小論文	—————	P 6
専門科目	—————	P 7
理系	—————	P 8
心理系大学院	—————	P 9
時間割	—————	P 10
学費案内	—————	P 12
サービス	—————	P 14
通信サポート	—————	P 14
注意・確認事項	—————	P 15

講座案内の読み方

講座番号	554	準備 3 期	▶ 講座番号 設置期間 1 期～3 期			
講座名	法学 ～入門編～		▶ 講座名			
講師	林 英世		▶ 授業担当講師			
日程	2/25. 3/ 4. 11. 18. 25. 4/ 1. 土曜日 15:10 ～ 17:00		▶ 授業日程 授業時間			
	1	2	3	4	5	▶ 授業レベルの目安 1～3は基礎レベル 4以上は入試レベル
	この講座では、4月から始まる法学の専門的な学習に先立って、憲法、民法、刑法の原理や原則を理解し、法学論文の作成方法を身に付けることを目的としています。これらの理解は、法学の諸問題を考える前提となるものです。法学系での編入をお考えの方は、法学学習の手始めに受講されることをおすすめします。(以下略)					▶ 講座の説明

早めに編入英語に触れておこう

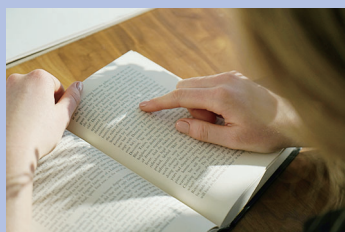

記述式の英文和訳が主となるのが編入試験の英語です。なぜそのような訳になるのかのプロセスを理解していくことで、出題された英文和訳に対応できる力が付いていきます。そのためには、しっかりした基礎学力が必要です。

新年度準備講座の英語講座では、基礎をしっかり確認しながら英文和訳（読解）や英文法を学びます。春までに編入英語に触れておくことで、その後の英語学習の大きなアドバンテージになります。どちらも履修すれば、4月に向けての準備は万全です。

英文和訳には答案添削が効果的

英文和訳は自分で訳したものがどの程度得点できているのか、自分では判断しづらいものです。特に編入英語の場合、大学入試でよくある下線部和訳よりも長い文章の和訳が要求されることもあり、正確な和訳が求められます。

答案添削では皆さんの和訳で減点される部分をきちんと指摘します。改善すべき点やウィークポイントが明確になり、今後の勉強の方針を定めるのに役立つはずですよ。

英文法は基礎の基礎から徹底的に

時間に余裕があるうちに中学～高1レベルの文法事項をしっかり復習しておきましょう。英語に不安を感じている方は、「自分はどこからつまづいたのか」を知ることは非常に重要です。

中学レベルの文法は、大学受験レベルの英語の基礎部分を作っています。編入英語の対策には欠かせない基礎の基礎になります。「編入英語入門 ～やさしい英文法～」で弱点補強をしておきましょう。

講座番号 **501** 準備1期

編入英語入門 ～下線部和訳演習Ⅰ～

講師	山崎 美貴
日程	10/15. 22. 29. 11/5. 12. 19. 土曜日 15:10～17:00

1	2	3	4	5
---	---	---	---	---

講座番号 **502** 準備2期

編入英語入門 ～下線部和訳演習Ⅱ～

講師	山崎 美貴
日程	12/17. 24. 1/14. 21. 28. 2/4. 土曜日 15:10～17:00

1	2	3	4	5
---	---	---	---	---

講座番号 **503** 準備3期

編入英語入門 ～下線部和訳演習Ⅲ～

講師	山崎 美貴
日程	2/25. 3/4. 11. 18. 25. 4/1. 土曜日 17:30～19:10

1	2	3	4	5
---	---	---	---	---

編入試験では、比較的長い文章の正確な和訳が求められます。この講座では、「節や句・文型・品詞を意識する」「文構造を把握する」といった正確な和訳に必要なプロセスを重視しながら、短い文章の和訳（下線部和訳）を行っていきます。

1文を丁寧に訳す方法を伝授しながら、皆さんのレベルに合った添削を行いますので、現在の英語レベルは問いません。答案の中では個別に指摘を受けることができますから、集団授業が苦手な方も安心して受講していただけます。

「編入英語入門 ～やさしい英文法～」との併履修がおすすめです。

講座番号 **504** 準備2期

編入英語入門 ～やさしい英文法～

講師	大内 秀俊
日程	12/18. 25. 1/15. 22. 29. 2/5. 日曜日 17:30～19:10

1	2	3	4	5
---	---	---	---	---

講座番号 **505** 準備3期

編入英語入門 ～やさしい英文法～

講師	大内 秀俊
日程	2/26. 3/5. 12. 19. 26. 4/2. 日曜日 15:10～17:00

1	2	3	4	5
---	---	---	---	---

英文法は、英文を読むため、英文の和訳をするために絶対に避けては通れない基礎事項です。この講座では、中学～高1レベルの文法の中でも特に重要な、不定詞、動名詞、分詞、関係詞、助動詞、接続詞のそれぞれにフォーカスし、各回の講座を進めていきます。文法事項の再確認ですから、現在の英語レベルは問いません。英文法ぎらいの人には特におすすめです。

「編入英語入門 ～下線部和訳演習～」との併履修がおすすめです。

※504、505は同一内容の講座です。

●英語講座受講の際は英和辞書をご持参ください。

TOEIC の先延ばしは危険

TOEIC の公開テストはほぼ毎月行われているため、まだ大丈夫だろうと考えがちです。しかし、TOEIC で納得のいくスコアを得るためには複数回受験することが必要です。複数回受験することで、自身の得意不得意や時間配分が分かってきます。

中央ゼミナールではスコアアップにつながる TOEIC 対策講座を設置しています。公開テストをやみくもに受けるよりも効率よく弱点を見つけることができるはずですよ。4月からは筆記試験対策も忙しくなってきます。時間に余裕があるうちに始めましょう。

講座番号 **506** 準備1期

TOEIC スコアアップ I

講師	藤澤 慶巳
日程	10/15. 22. 29. 11/5. 12. 19. 土曜日 12:00 ~ 14:20

1	2	3	4	5
---	---	---	---	---

講座番号 **507** 準備2期

TOEIC スコアアップ II

講師	藤澤 慶巳
日程	12/17. 24. 1/14. 21. 28. 2/4. 土曜日 12:40 ~ 15:00

1	2	3	4	5
---	---	---	---	---

講座番号 **508** 準備3期

TOEIC スコアアップ III

講師	藤澤 慶巳
日程	2/25. 3/4. 11. 18. 25. 4/1. 土曜日 12:40 ~ 15:00

1	2	3	4	5
---	---	---	---	---

TOEIC は、すでにスコアをお持ちの方、まだ始めていない方、英語に自信のある方、自信のない方、全員が同じ問題を解くことになります。そのため、今何に取り組めばよいのか、注意すべきポイントが一人一人異なってきます。この講座では、毎回、リスニングとリーディングについて、なるべく多くの問題を解きながら、それぞれの弱点をチェックしてアドバイスし、各 Part の効果的な学習を伝授します。スコアアップのために一緒に頑張ってください。

小論文は習ってから慣れよう

小論文の対策はたくさん文章を書いて、慣れることが必要だと言われます。これは間違いではありません。しかし、小論文は作文とは違います。この違いをよく理解していることが大切です。小論文にはルールがあります。早めに小論文の文章力を身につけておきましょう。

講座番号 **551** 準備1期

編入小論文 ~入門編 I~

講師	長 龍子
日程	10/15. 22. 29. 11/5. 12. 19. 土曜日 17:30 ~ 19:10

1	2	3	4	5
---	---	---	---	---

講座番号 **552** 準備3期

編入小論文 ~入門編 II~

講師	高橋 幸絵
日程	2/26. 3/5. 12. 19. 26. 4/2. 日曜日 13:10 ~ 15:00

1	2	3	4	5
---	---	---	---	---

今まで小論文なんて書いたことがない、文章を書くのは本当に苦手という方を対象に、基本的な文章作法を繰り返し練習することで、小論文の書き方を実践的に身につけます。短めの文章、身近な話題から取り組んでいきますから、安心して参加してください。文章には書き方がありますので、それをしっかりマスターすれば、誰でも必ず書けるようになります。とにかく一緒に書いてみましょう。

講座番号 **553** 準備2期

社会科学系の小論文

講師	高橋 幸絵
日程	12/18. 25. 1/15. 22. 29. 2/5. 日曜日 13:10 ~ 15:00

1	2	3	4	5
---	---	---	---	---

法学部・経済学部・社会学部など社会科学系の学部への編入を志望する方、社会科学系の大学院に進みたい方を対象としたアウトプットのトレーニング講座です。

小論文には守らなければならない体裁（作法）があります。この体裁から外れると小論文としての評価を受けることができない場合もあるのです。

この講座では、専門論文を書くための準備として最低限必要な論文の体裁を、社会科学分野の題材を使って説明します。演習と添削が付きましますから、小論文を書いたことがない人も安心です。

基礎＝簡単、ではない



基礎講座というと、やさしい内容、これまでの勉強で十分と考え、おろそかになるケースが多いです。

基礎＝簡単ではなく、基礎＝土台です。いくら立派な建物でも土台がもろいと倒れてしまいます。時間があるうちに基礎講座で専門論文の論理的思考の準備をしておきましょう。4月以降の専門講座の理解力に大きく影響します。

専門論文とは何か、作文や大学入試の小論文とどう異なるのか。

新年度準備講座では、専門論述対策が必要な初心者を対象に、原稿用紙の使い方から答案の構成まで解説していきます。受講生は、毎回、実際に論文を書き、担当講師がそれを添削指導します。

誰でも最初からすばらしい答案が書けるわけではありません。じっくりと時間をかけて身につけなくてはならない学力があります。それは専門知識だけではなく、各学問分野にもとづいた論理を構成する力（≡考える力）です。各講座の入門編ではこの論理構成力を養っていきます。

講座番号 **554** 準備3期

法学 ～入門編～

講師	林 英世
日程	2/25. 3/4. 11. 18. 25. 4/1. 土曜日 15:10～17:00

1	2	3	4	5
---	---	---	---	---

この講座では、4月から始まる法学の専門的な学習に先立って、憲法、民法、刑法の原理や原則を理解し、法学論文の作成方法を身に付けることを目的としています。

これらの理解は、法学の諸問題を考える前提となるものです。法学系での編入をお考えの方は、法学学習の手始めに受講されることをおすすめします。

もちろん、初めてこれらの内容に触れる方を対象としていますから、予備知識は特に必要ありません。

講座番号 **555** 準備3期

近代経済学 ～入門編～

講師	遠山 一
日程	2/25. 3/4. 11. 18. 25. 4/1. 土曜日 15:10～17:00

1	2	3	4	5
---	---	---	---	---

この講座では、経済学的答案を書くための基本的な理論や経済学の考え方の基本を学びます。いくつかの経済学用語を題材に講義と演習を行い、毎回添削指導を行っていきます。

この講座で学び、4月から始まるレギュラー講座をスムーズに始められるようにすることが目的です。

近代経済学では、ごく簡単な数学的処理がもめられます。この講座は数学に苦手意識がある方も対象としており、予備知識は不要です。

講座番号 **556** 準備3期

社会学 ～入門編～

講師	赤田 達也
日程	2/25. 3/4. 11. 18. 25. 4/1. 土曜日 15:10～17:00

1	2	3	4	5
---	---	---	---	---

社会学分野の答案作成では、社会の見えない構造を、理論を使って可視化することが求められます。

この講座では、いくつかの社会構造を社会学の視点から見ることから始めていき、社会的な解釈を与えていきます。社会学にふれたことが無い方も、社会学の理論を知らない方も、ここからスタートする講座ですから安心して受講してください。講義、演習、添削指導を通じて、「社会学の論文はこう書くのか」という感覚をつかんでいただければと思います。

理系・看護医療系は半年早い

中央ゼミナールの理系コース・看護医療系コースは、翌年6月～8月の入試に照準を合わせて、前年の10月から新年度準備講座がスタートし、年明けからIターム・IIタームへ続く約1年間のカリキュラムです。

新年度準備講座では、専門科目の中でも履修希望の多い数学・物理の基礎レベル講座を設置しています。文系から受験する方、専門分野の変更を伴う受験をする方、高校レベルの復習が必要な方は必須です。また、英語・小論文、TOEIC対策も履修できます。

新年度準備講座は専門科目の基礎作りの期間になります。2月開講のIタームでは標準講座を受講し、必要な知識のインプットを完成させます。そして、4月からのIIタームでは過去問演習を通じて直前対策を行います。

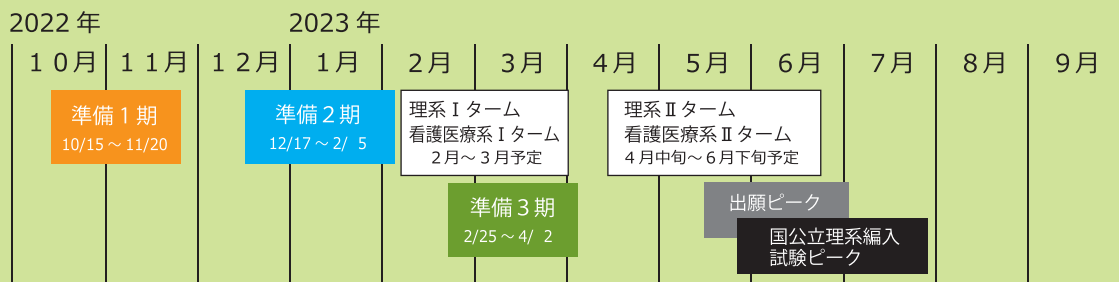

※準備3期は理系Iターム/看護医療系Iタームと時期が重なります。履修相談で受講科目を決めていきます。

理系おすすめ講座

講座番号 **811** 準備1期

高校数学再確認

講師	江川 博康
日程	10/16. 23. 30. 11/6. 13. 20. 日曜日 14:10～16:00

1	2	3	4	5
---	---	---	---	---

高校数学における数学Ⅲの全般を学びます。文系だった人、理系でも不安を抱いている人に必ず履修してほしい講座です。大学数学を学ぶために絶対に理解しておかなければいけない「極限、微分法、積分法」について、効率的に学習します。講義では定理・公式を詳解し、例題を通してそれらの使い方を詳しく解説します。

講座番号 **812** 準備2期

基本マスター編入数学

講師	江川 博康
日程	1/15. 22. 29. (3回) 日曜日 14:10～17:00

1	2	3	4	5
---	---	---	---	---

本講座は、大学数学を学ぶために理解しておかなければならない微分・積分法および線形代数の基礎を学びます。編入における微分・積分法の出題ウエイトは高いため、基本的な計算力をしっかり学んでおきましょう。

講座番号 **831** 準備2期

基本マスター編入物理

講師	石川 裕
日程	1/14. 21. 28. (3回) 土曜日 17:30～20:10

1	2	3	4	5
---	---	---	---	---

大学教養課程の物理を学ぶに当たり、基本的な内容を理解する事から始めます。内容的には高校物理の復習から始めます。物理は基礎事項＝論理＝公式、の組み合わせで成り立っています。一見難しそうに見える“どのような”入試問題でも、基礎事項を組み合わせることで解けてきます。

授業前に先生に質問できる時間があります。授業料はかかりません。履修登録は不要です。

812 講座受講者専用

フォロー数学

準備2期

伍代講師	1/15. 22. 29. (3回) 日曜日 13:10～14:00
------	---------------------------------------

831 講座受講者専用

フォロー物理

準備2期

伍代講師	1/14. 21. 28. (3回) 土曜日 16:30～17:20
------	---------------------------------------

その他の理系、看護医療系おすすめ講座

講座番号 **501. 502** 準備1期 準備2期 P5
参照

編入英語入門 ～下線部和訳演習Ⅰ・Ⅱ～

講座番号 **506. 507. 508** 準備1期 準備2期 準備3期 P6
参照

TOEIC スコアアップⅠ・Ⅱ・Ⅲ

講座番号 **504** 準備2期 P5
参照

編入英語入門 ～やさしい英文法～

講座番号 **551** 準備1期 P6
参照

編入小論文 ～入門編Ⅰ～

心理の道も一歩から

準備講座では、基礎心理学、臨床心理学、心理統計学の専門3科目を設置しています。授業担当講師が個々の学習進度に合った答案添削をしますので、初学者から既習者まで学習効果が期待できます。4月のレギュラー講座開講に向けて受験対策を継続するため、無理のないスケジュールとリーズナブルな授業料を設定しました。また、2月開講の3講座に先駆けて、10月15日より視聴できる心理系大学院スタート動画もご用意いたしました。早めにスタートして基礎知識や論述力を身につけ、新年度は問題演習や志望校対策に集中できるようにしておくのが理想的でしょう。

自宅で事前に動画学習

講座番号 **391** **動画視聴**

心理系大学院スタート動画

基礎心理学 約60分×5回
臨床心理学 約60分×5回 計10回

視聴期間 2022年10月15日～2023年4月2日

1 2 3 4 5

2月からの専門講座を受講する前に、心理学の基礎学力に不安のある方には、基礎心理学と臨床心理学の基礎学習用のオンデマンド動画を有料でご用意しています。ご自宅のパソコンやスマートフォンでご覧いただけます。授業開始前の予習用に、また授業期間の復習用として、有効にご活用ください。動画視聴には、専用のID・パスワードが必要です。

通学でしっかり学ぶ対面授業

講座番号 **311** **準備3期**

基礎心理学基礎力養成

講師	前原 翔太
日程	2/25. 3/4. 11. 18. 25. (5回) 土曜日 13:10～16:00

1 2 3 4 5

基礎心理学は臨床心理学以外の心理学分野をカバーします。認知・学習・発達・社会・動機づけ・パーソナリティなど、分野ごとにこころへのアプローチの仕方が異なることが特徴です。

本講座では各分野の目的・意義・指針・前提等を確認したうえで、語句や理論の理解を深めます。さらに論述演習を介して、記述力を養うとともに誰かに説明できるレベルでの知識の整理と理解を目指します。

講座番号 **321** **準備3期**

臨床心理学基礎力養成

講師	前原 翔太
日程	2/26. 3/5. 12. 19. 26. (5回) 日曜日 12:00～14:50

1 2 3 4 5

臨床心理学は悩みを抱える人や行動上に問題を持つ人の専門的な理解と、それに対する援助を目的とした心理学です。学問の輪郭となる概要を学ぶとともに、いかに対象を理解し、それらの理解に基づきどのように援助を行うのかについて各学派ごとに学んでいきます。基本的な語句の説明、演習、添削など出題への対策を行いつつ記述力の養成を行います。

講座番号 **331** **準備3期**

心理統計学基礎力養成

講師	伊達 裕介
日程	2/25. 3/4. 11. 18. 25. (5回) 土曜日 16:30～19:10

1 2 3 4 5

心理系大学院入試に必要とされる心理統計学を、基礎からわかりやすく説明する講座です。

大学院入試では、統計用語の語句説明だけでなく、提示されたデータを用いた計算問題や分析の流れに関する論述問題も出題されます。講義、演習、添削を通して、計算を伴う問題に回答する力を身に付けていきます。

その他の心理系おすすめ講座

講座番号 **501. 502. 503**

編入英語入門 ～下線部和訳演習Ⅰ・Ⅱ・Ⅲ～

準備1期 準備2期 準備3期

P5
参照

講座番号 **504. 505**

編入英語入門 ～やさしい英文法～

準備2期 準備3期

P5
参照

時間割

※授業時間が重複している講座は履修できません。

		準備1期		準備2期	
		土 曜	日 曜	土 曜	日 曜
		10月15日	10月16日	12月17日	12月18日
		10月22日	10月23日	12月24日	12月25日
		10月29日	10月30日	1月14日	1月15日
		11月5日	11月6日	1月21日	1月22日
		11月12日	11月13日	1月28日	1月29日
		11月19日	11月20日	2月4日	2月5日
2・3時限	12:10 } 13:00	次の講座は 12:00 ~ 14:20 506 TOEIC スコアアップ I (藤澤)		次の講座は 12:40 ~ 15:00 507 TOEIC スコアアップ II (藤澤)	
	13:10 } 14:00	授業時間注意： 準備2期、3期と授業時間が 異なります。		次の講座は 13:10 ~ 15:00 553 社会科学系の小論文 (高橋)	
	14:10 } 15:00			次の講座は 14:10 ~ 16:00 811 高校数学再確認 (江川)	
4時限	15:10 } 16:00	次の講座は 15:10 ~ 17:00 501 編入英語入門 ~下線部和訳演習 I ~ (山崎)		次の講座は 15:10 ~ 17:00 502 編入英語入門 ~下線部和訳演習 II ~ (山崎)	次の講座は 14:10 ~ 17:00 812 基本マスター編入数学 (江川) 日程注意：1/15、22、29 (3回)
	16:10 } 17:00			下記フォローは 16:30 ~ 17:20 フォロー物理 (伍代) ※831 履修者専用 日程注意：1/14、21、28 (3回)	
5時限	17:30 } 18:20	次の講座は 17:30 ~ 19:10 551 編入小論文 ~入門編 I ~ (長)		次の講座は 17:30 ~ 20:10 831 基本マスター編入物理 (石川) 日程注意：1/14、21、28 (3回)	次の講座は 17:30 ~ 19:10 504 編入英語入門 ~やさしい英文法~ (大内)
	18:20 } 19:10				
6時限	19:20 } 20:10				
	20:10 } 21:00				

準備3期

土 曜	日 曜
2月25日	2月26日
3月4日	3月5日
3月11日	3月12日
3月18日	3月19日
3月25日	3月26日
4月1日	4月2日

2・3時限	12:10 } 13:00	<p style="text-align: center; background-color: #808080; color: white; border-radius: 10px; display: inline-block; padding: 2px 5px;">次の講座は 12:40 ～ 15:00</p> 508 TOEIC スコアアップⅢ (藤澤)	<p style="text-align: center; background-color: #808080; color: white; border-radius: 10px; display: inline-block; padding: 2px 5px;">次の講座は 12:00 ～ 14:50</p> 321 臨床心理学基礎力養成 (前原) 日程注意：2/26～3/26 (5回)
	13:10 } 14:00	<p style="text-align: center; background-color: #808080; color: white; border-radius: 10px; display: inline-block; padding: 2px 5px;">次の講座は 13:10 ～ 16:00</p> 311 基礎心理学基礎力養成 (前原) 日程注意：2/25～3/25 (5回)	<p style="text-align: center; background-color: #808080; color: white; border-radius: 10px; display: inline-block; padding: 2px 5px;">次の講座は 13:10 ～ 15:00</p> 552 編入小論文 ～入門編Ⅱ～ (高橋)
	14:10 } 15:00	<p style="text-align: center; background-color: #808080; color: white; border-radius: 10px; display: inline-block; padding: 2px 5px;">次の講座は 15:10 ～ 17:00</p> 554 法学 ～入門編～ (林) 555 近代経済学 ～入門編～ (遠山) 556 社会学 ～入門編～ (赤田)	<p style="text-align: center; background-color: #808080; color: white; border-radius: 10px; display: inline-block; padding: 2px 5px;">次の講座は 15:10 ～ 17:00</p> 505 編入英語入門 ～やさしい英文法～ (大内)
4時限	15:10 } 16:00	<p style="text-align: center; background-color: #808080; color: white; border-radius: 10px; display: inline-block; padding: 2px 5px;">次の講座は 16:30 ～ 19:10</p> 331 心理統計学基礎力養成 (伊達) 日程注意：2/25～3/25 (5回)	<p style="text-align: center; background-color: #808080; color: white; border-radius: 10px; display: inline-block; padding: 2px 5px;">次の講座は 17:30 ～ 19:10</p> 503 編入英語入門 ～下線部和訳演習Ⅲ～ (山崎)
	16:10 } 17:00	<p style="text-align: center; background-color: #808080; color: white; border-radius: 10px; display: inline-block; padding: 2px 5px;">次の講座は 17:30 ～ 19:10</p> 503 編入英語入門 ～下線部和訳演習Ⅲ～ (山崎)	
5時限	17:30 } 18:20	<p style="text-align: center; background-color: #808080; color: white; border-radius: 10px; display: inline-block; padding: 2px 5px;">次の講座は 17:30 ～ 19:10</p> 503 編入英語入門 ～下線部和訳演習Ⅲ～ (山崎)	
	18:20 } 19:10		
6時限	19:20 } 20:10		
	20:10 } 21:00		

学費

入学金

30,000 円

- 2017 年度以降に中央ゼミナールに在籍（講習・通信サポート含む）し、在籍時の学生証を入学手続き時に提出した場合、2017 年度以降にご入金いただいた入学金相当額に限り、入学金の範囲内で減免します。
- 対象になっている割引クーポンを利用できます。

授業料

講座番号／講座名／講師名			期	授業時間	授業回数	添削の有無	授業料
501	編入英語入門 ～下線部和訳演習Ⅰ～	山崎	準備1期	50分×2コマ	6回	○	40,000円
502	編入英語入門 ～下線部和訳演習Ⅱ～	山崎	準備2期	50分×2コマ	6回	○	40,000円
503	編入英語入門 ～下線部和訳演習Ⅲ～	山崎	準備3期	50分×2コマ	6回	○	40,000円
504	編入英語入門 ～やさしい英文法～	大内	準備2期	50分×2コマ	6回	×	35,000円
505	編入英語入門 ～やさしい英文法～	大内	準備3期	50分×2コマ	6回	×	35,000円
506	TOEIC スコアアップⅠ	藤澤	準備1期	50分×2.5コマ	6回	×	50,000円
507	TOEIC スコアアップⅡ	藤澤	準備2期	50分×2.5コマ	6回	×	50,000円
508	TOEIC スコアアップⅢ	藤澤	準備3期	50分×2.5コマ	6回	×	50,000円
551	編入小論文 ～入門編Ⅰ～	長	準備1期	50分×2コマ	6回	○	40,000円
552	編入小論文 ～入門編Ⅱ～	高橋	準備3期	50分×2コマ	6回	○	40,000円
553	社会科学系の小論文	高橋	準備2期	50分×2コマ	6回	○	40,000円
554	法学 ～入門編～	林	準備3期	50分×2コマ	6回	○	40,000円
555	近代経済学 ～入門編～	遠山	準備3期	50分×2コマ	6回	○	40,000円
556	社会学 ～入門編～	赤田	準備3期	50分×2コマ	6回	○	40,000円
811	高校数学再確認	江川	準備1期	50分×2コマ	6回	×	35,000円
812	基本マスター編入数学	江川	準備2期	50分×3コマ	3回	×	25,000円
831	基本マスター編入物理	石川	準備2期	50分×3コマ	3回	×	25,000円
311	基礎心理学基礎力養成	前原	準備3期	50分×3コマ	5回	○	45,000円
321	臨床心理学基礎力養成	前原	準備3期	50分×3コマ	5回	○	45,000円
331	心理統計学基礎力養成	伊達	準備3期	50分×3コマ	5回	○	45,000円
391	心理系大学院スタート動画	—	動画視聴	60分	10回	×	30,000円

※授業料割引適用後の授業料合計が 180,000 円を超える場合は、それ以上の授業料はかかりません。

授業料割引

新年度準備講座を3講座以上履修すると、以下の授業料割引があります。



3 講座履修

授業料合計額より

20,000 円引き



4 講座履修

授業料合計額より

30,000 円引き



5 講座以上履修

授業料合計額より

40,000 円引き

※授業料割引適用後の授業料合計が 180,000 円を超える場合は、それ以上の授業料はかかりません。

2023 年度コース継続特典

授業料の減免

新年度準備講座で授業料を 100,000 円以上（上記割引適用後）支払った方が、引き続き 2023 年度の通年コースもしくは前期コースに入学された場合は、以下の授業料減免があります。

2023 年度総合コースご入学の場合
(論文総合・土日総合含む)

授業料減免額 **50,000 円**

2023 年度単科コースご入学の場合

授業料減免額 **20,000 円**

入学金の減免

新年度準備講座で支払った入学金は、2023 年度入学金の減免対象になります。

2023 年度各コースご入学の場合

入学金減免額 **30,000 円**

※ご入学にあたっては入学金、授業料以外に個別面談費や、履修講座 1 講座あたり 1,000 円の事務手続き料が必要です。
※過去 5 年度以内に納付いただいた入学金は、再入学の際の入学金減免対象になります。そのため、新年度準備講座以外で当校入学歴のある方は、入学金の減免額が変わる場合があります。

サービス

サービス期間：2022年10月15日（土）～2023年4月9日（日）

個別面談について

新年度準備講座に本オプションを付帯させることで、志望分野別スタッフとの個別面談ができます。学習相談・進路相談、履修している専門科目のアドバイス、過去問対策上のアドバイスなどをサポートいたします。

個別面談オプション

1回30分×5回 **15,000円**（サービス期間中は有料で追加可能）

- 未利用分の指導料を返還することはできません。
- ご予約は1回ずつとなります。
- 担当する指導スタッフの判断でオンラインツールを使用しての面談をする場合があります。
- 詳細は入学時にお渡しする『個別面談の利用について』をご覧ください。

過去問題の閲覧について

資料閲覧コーナーは2号館2階事務室内にあります。受付を済ませてご利用ください。過去問題、受験者からの詳細な受験情報、各大学の試験要項・大学案内が保管されており、サービス期間に、閲覧・コピーできます（コピーは有料です）。

動画視聴サービスについて

サービス期間に限り、セミナー・ガイダンス動画をご覧いただけます。視聴方法については、別紙にてご案内いたします。

自習室について

一部の空き教室を自習室として開放しています。2号館2階事務室で利用許可証を受け取りご利用ください。授業の前後や合間を利用して校内で勉強したい方や、自宅だと集中して勉強できない方は、ぜひ自習室を利用しましょう。

大学編入志望の方へ

入学時に編入試験のデータを取りまとめた『まるわかり！大学編入データブック』最新版を無料で進呈します。



通信サポートのご案内

通信サポート（通信教育サービス）の課題添削コースは4月から始まる春入学と10月から始まる秋入学があります。

課題添削コースは1科目15題で構成され、自宅で課題を解いて答案を作成し、添削を受けることができます。英語はベーシックレベルから大学院レベルまで揃っており、専門論文や小論文は各分野別に多くの科目を設置しています。秋入学でベーシックレベルの英語や小論文を始めて、春入学から専門科目を追加することも可能です。

詳細はホームページもしくは専用パンフレットをご覧ください。



通信サポートコース専用ホームページ
<https://www.chuo-seminar.ac.jp/distance/>



注意・確認事項



新型コロナウイルス感染予防のため、教室の座席数を制限しております。そのため、講座によっては定員締切になる場合があります。ご相談時に履修を勧められた講座も、申込手続きまでに時間が経過すると締切になる恐れがありますのでご注意ください。締切講座はお申し込みができませんのでご了承ください。締切講座についてはホームページ、校内掲示でお知らせします。

講座の追加・変更等について

- 履修講座の追加は随時受け付けます。
- 定員締切になった講座、既に終了した講座を履修することはできません。
- 申し込んだ講座の変更はできませんのでご注意ください。
- 講座の追加は、2号館2階ステップアップサポート部事務室で所定の手続きをしてください。
- 履修講座の取り消しについては、「学費の返還について」をご覧ください。

学費の減免について

以下のいずれかの条件を満たす場合、学費の減免を受けることができます。

- 2017年度以降に中央ゼミナールに在籍（講習・通信サポート含む）し、在籍時の学生証を入学手続き時に提出した場合、当該期間にご入金いただいた学費のうち入学金相当額に限り、入学金の範囲内で減免します。
- 新聞奨学生が在勤証明書を提出できる場合、入学金を全額免除します。
- 当部発行の各種クーポン券を、入学手続き時にご提示いただいた場合、クーポン記載の該当額を減免します（クーポンの有効期限内に限り）。

個人情報の取り扱いについて

中央ゼミナール（以下「当校」といいます。）では、学生及び生徒等（以下「皆様」といいます。）の個人に関する情報（以下「個人情報」といいます。）について、その取扱いにおける重要性を十分に認識した上で、以下の取組み及び保護活動を維持してまいります。

■個人情報の定義

個人情報とは、生存する個人（学生・生徒、保証人、保護者、入学志願者）に関する情報で、以下のいずれかに該当するものをいいます。

イ 氏名、住所、生年月日、電話番号又は電子メールアドレス等、特定の個人を識別することができるもの

ロ 当該情報のみでは特定の個人を識別できないものの、他の情報と容易に照合することができ、この照合により特定の個人を識別することができるもの

ハ 個人識別符号が含まれるもの（例えば、学生番号、顔認識データ、免許証番号、旅券番号等）

■法令の遵守について

当校は、皆様から提供していただく個人情報について、その保護に関する法令及びその他の規範を遵守しております。

■個人情報の取得について

当校は、皆様が当校における各種サービスの利用をご希望される際、皆様の個人情報をご提供いただき、取得させていただく場合があります。その際、利用目的を明示し、同意を得た上で取得いたします。皆様が個人情報の提供を希望されない場合につきましては、当校における適切なサービスの提供を行えない可能性がございますので、あらかじめご了承ください。

■個人情報の管理について

当校は、皆様から提供された個人情報を厳重に管理、そして正確かつ最新の状態に保持し、第三者による個人情報への不正なアクセス、データの漏洩・紛失・破壊・改ざんを防止するよう、運営体制及び、セキュリティーの整備に努めております。

また、当校における個人情報を取り扱う可能性のあるスタッフは、適切な研修・指導を受けており、責任をもって機密保持に努めております。

■個人情報の利用目的について

当校では、皆様よりご提供いただいた個人情報を、以下に挙げる目的のために利用させていただきます。

施設の利用について

- 学生証は必ず携帯してください。不携帯の場合は、自習室・資料室の使用や個別面談などが利用できません。また、授業を受けられないことがあります。
- パソコンや携帯電話などの利用で、校内の電源を使用することはできません。
- 自習室は授業のない教室を利用します。毎日使用教室が変更になりますので、校内に掲示された時刻表でご確認ください。
- 授業教室や自習室に荷物を置いて席取りをすることは、他の学生の利用の妨げになります。授業や外出で席を離れる際は、必ず荷物をお持ちください。盗難などの被害については当校は一切責任を負いません。
- 自習室での私語や飲食は、他の学生の迷惑になりますので禁止しています。

学費の返還について

入学後やむを得ない事情により講座履修を取り消す場合は、学費返還要望書の提出を以て申請してください。申請された方のご事情等について当校で検討させていただいたうえで、申請時期に応じた授業料を返還します。入学金、個別面談費は返還の対象外です。振込手数料は申請者負担となります。

●返還できる授業料

- ・新年度準備講座の履修講座の開始5日前までに申請手続きが完了した場合
→該当する講座の授業料を返還します。

●学費返還時期

返納申請後、約2週間でご指定の金融機関へ振り込みます。

また、利用に際しては個人情報を取得する際に同意いただいた利用目的の範囲内に限定いたします。

(1) 皆様または皆様のご家族に対し、当校における業務運営上必要な連絡を取らせていただくため

(2) 皆様または皆様のご家族に対して、当校のサービス等をご案内させていただくため

(3) 皆様よりご提供された個人情報の一部（主に年齢・住所・ご職業など）を基に、統計処理をし、サービスの向上および運営に必要な資料を作成するため

(4) サービスをご利用いただく際のご本人確認、ご利用にあたっての適合性等の資格確認、その他の各種確認の実施のため

(5) その他個人情報の取得の際に特に明示をした目的のため

■個人情報の第三者提供について

当校では、次に掲げる場合を除くほか、予めご本人の同意を得ないで、個人情報を第三者に提供しません。

(1) 法令に基づく場合

(2) 人の生命、身体または財産の保護のために必要がある場合であって、ご本人の同意を得ることが困難であるとき

(3) 国の機関もしくは地方公共団体またはその委託を受けた者が法令の定める事務を遂行することに対して協力する必要がある場合であって、ご本人の同意を得ることにより当該事務の遂行に支障を及ぼすおそれがあるとき

■委託に伴う個人情報の提供

皆様により良いサービスをより多くの皆様に認知していただくため、上記利用目的の範囲内で、外部の個人情報取扱い事業者を通じて、ダイレクトメール等でご案内することがあります。その際には、個人情報を適切に取り扱っていると認められた委託先に対し、契約により徹底した守秘義務等（厳正なる管理・漏洩防止・再提供禁止など）を課し、当該契約の範囲内で実施します

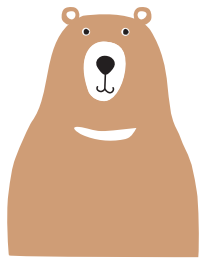

新年度準備講座説明会 外部生対象

新年度準備講座の内容、各種サービス、学費、お申し込み方法などを説明いたします。
参加特典：新年度準備講座等にご利用いただける入学金割引クーポンを進呈します。

2022 **9/25 10/9 12/4 12/11** 2023 **2/5 2/19**

英語講座体験授業 14:00 ~ (約 30 分)

各回共通 **日曜日 13:00 ~**

説明会終了後、希望者は英語講座の体験授業にご参加いただけます。

事前予約制のためホームページよりお申し込みください。当日の来校受付も可能です。



授業見学 外部生対象

新年度準備講座の授業見学を希望される方は事前申し込みをお願いします。詳細は申込ページをご覧ください。

- 1講座につき1回、授業見学できます。
- 各講座ごと見学定員を設けています。
- 見学できる講座は3講座までとします。
- 答案の提出や添削はできません。
- 1組の人数は3名以内とさせていただきます。
- 各講座の最終回を見学することはできません。

事前予約制のためホームページよりお申し込みください。

- 新年度準備講座期間中に実施されるイベントについてはホームページでご案内いたします。
- 2023年度パンフレットは2023年2月（理系、看護医療系は2022年12月）発行予定です。



学校法人羽場学園
中央ゼミナール
専修学校
ステップアップサポート部



新年度準備講座専用ホームページ
<https://www.chuo-seminar.ac.jp/pre/>

〒166-8542 東京都杉並区高円寺南 4-45-10

TEL : 03-3316-9595 (直通) FAX : 03-3314-7587

E-mail : sus02@chuo-seminar.ac.jp

Web : <https://www.chuo-seminar.ac.jp>

中ゼミ SNS

Twitter



You Tube



Instagram



TikTok



アクセス

JR中央線快速・JR中央総武線・東京メトロ東西線
「高円寺駅」下車 南口より徒歩1分



JR中央線快速電車は、土日祝日には高円寺駅に停車しません。新宿方面からは中野駅、吉祥寺方面からは三鷹駅もしくは荻窪駅でJR中央総武線もしくは東京メトロ東西線にお乗り換えください。

